香港金裕黄金

快速掌握MT4

MT4平台简介

MT4交易平台全称MetalTrader4客户终端，由MetaQuotes软件公司研发，MT4交易平台功能强大，页面简洁，操作方便，最主要的建仓平仓功能简单易用；MT4综合了行情图表、技术分析、下单交易三大功能于一身，是全球最受欢迎的交易平台。

有超过70%的经纪公司和来自全世界三十多个国家的银行选择了MT4交易软件作为网络交易平台；全球超过90%的零售交易量是通过MT4平台成交的。

课程目录

➢第一节：平台安装

➢第二节：MT4常用板块

➢第三节：图表设置

➢第四节：下单交易

香港金裕黄金

第一节

平台安装

下载MT4软件

- 登陆金裕黄金网站
- 点击菜单栏“MT4平台”下拉选择“MT4软件下载”

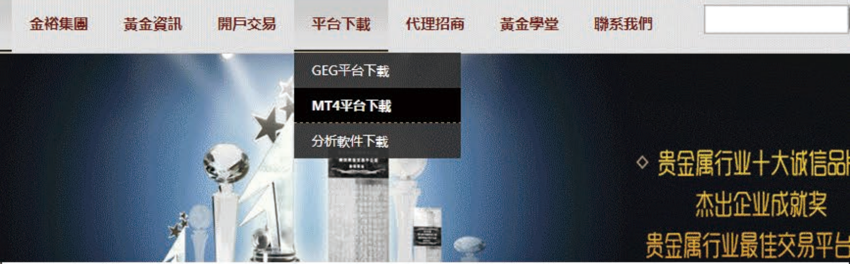
金裕集團
黃金資訊
開戶交易
平台下載
代理招商
黃金學堂
聯系我們
GEG平台下載
MT4平台下載
分析軟件下載
◇ 贵金属行业十大诚信品
杰出企业成就奖
贵金属行业最佳交易平台

安装软件

- ➢双击解压后的MT4软件进行安装
- ➢然后如图所示按下一步直到安装完成

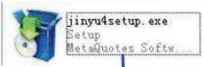
jinyu4setup.exe
Setup
MetaQuotes Softw...

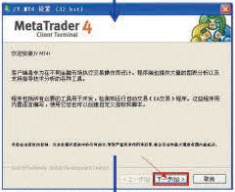
JY MT4 设置 (32 bit)
MetaTrader 4
Client Terminal
< 上一步(B)
下一步(N) >
取消

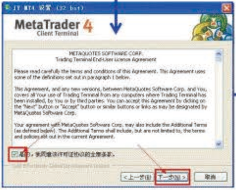
JY MT4 设置 (32 bit)
MetaTrader 4
Client Terminal

METAQUOTES SOFTWARE CORP.
Trading Terminal End-User License Agreement

Please read carefully the terms and conditions of this Agreement. This Agreement uses some of the definitions set out in paragraph 1 below.

This Agreement, and any new versions, between MetaQuotes Software Corp. and You, covers all Your use of Trading Terminal from any computers where Trading Terminal has been installed, by You or by third parties. You can accept this Agreement by clicking on the "Next" button or "Accept" button or similar buttons or links as may be designated by MetaQuotes Software Corp.

Your agreement with MetaQuotes Software Corp. may also include the Additional Terms (as defined below). The Additional Terms shall include, but are not limited to, the terms and policies set out in the current Agreement.

< 上一步(B)
下一步(N) >
取消

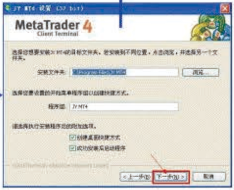
JY MT4 设置 (32 bit)
MetaTrader 4
Client Terminal
浏览...
< 上一步(B)
下一步(N) >
取消

程序组: JY MT4

☑ 创建桌面快捷方式
☑ 成功安装后启动程序

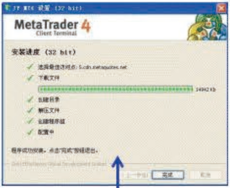
JY MT4 设置 (32 bit)
MetaTrader 4
Client Terminal
完成
取消

安装进度 (32 bit)

✓ 下载文件
14942 Kb
✓ 解压文件
✓ 配置中

申请帐号

- ➢双击MT4桌面图标打开平台
- ➢进入平台后下拉菜单栏“文件”点击“开新模拟帐户”
- ➢弹出申请窗口后依次填写资料，然后点击下一步
- ➢将最后弹出窗口的帐号密码抄录保存好

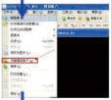

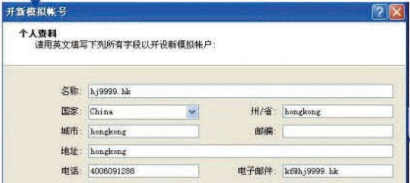

个人资料
请用英文填写下列所有字段以开设新模拟帐户:

名称: hj9999.hk
国家: China
州/省: hongkong
城市: hongkong
邮编:
地址: hongkong
电话: 4006091288
电子邮件: kf@hj9999.hk

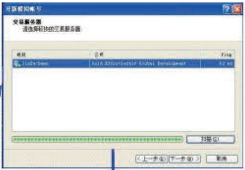
开新模拟帐号
交易服务器
地址
名称
Ping
扫描(S)
< 上一步(B)
下一步(N) >
取消

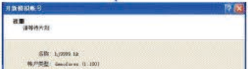

名称: hj9999.hk
帐户类型: demoforex (1:100)

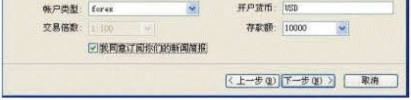
帐户类型: forex
开户货币: USD
交易倍数: 1:100
存款额: 10000
☑ 我同意订阅你们的新闻简报

< 上一步 (B)
下一步 (N) >
取消

香港金裕黃金

密码管理

- ➢下拉菜单栏“工具”点击“选项”，弹出窗口
- ➢在“服务器”项点击密码后的“变更”按钮进行修改密码

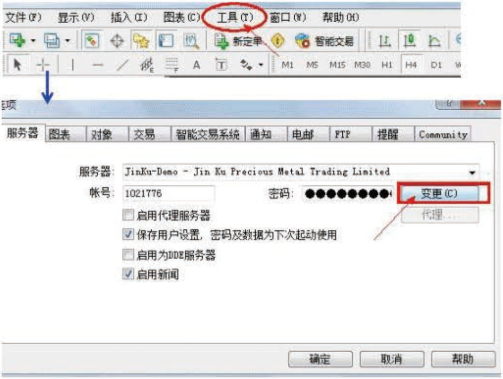
文件 (F)
显示 (V)
插入 (I)
图表 (C)
工具 (T)
窗口 (W)
帮助 (H)
新定单
智能交易
M1
M5
M15
M30
H1
H4
D1
选项
服务器
图表
对象
交易
智能交易系统
通知
电邮
FTP
提醒
Community
变更 (C)
代理...
确定
取消
帮助

服务器: JinKu-Demo - Jin Ku Precious Metal Trading Limited
帐号: 1021776
密码: ●●●●●●●●●
□ 启用代理服务器
☑ 保存用户设置，密码及数据为下次起动使用
□ 启用为DDE服务器
☑ 启用新闻

香港金裕黃金

密码管理

- ➢弹出变更密码窗口
- ➢按提示修改新密码后，点OK按钮，最后确认完成密码修改

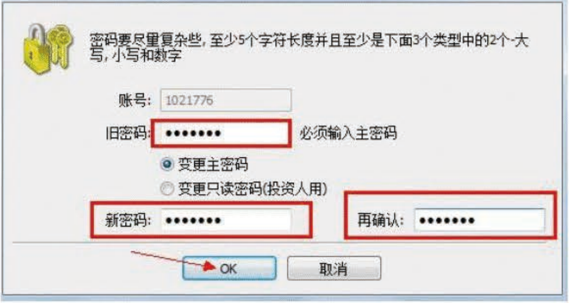

密码要尽量复杂些,至少5个字符长度并且至少是下面3个类型中的2个-大写,小写和数字

账号: 1021776

旧密码: •••••••• 必须输入主密码

● 变更主密码

○ 变更只读密码(投资人用)

新密码: ••••••••

再确认: ••••••••

登陆平台

- 弹出变更密码窗口
- 按提示修改新密码后，点OK按钮，最后确认完成密码修改

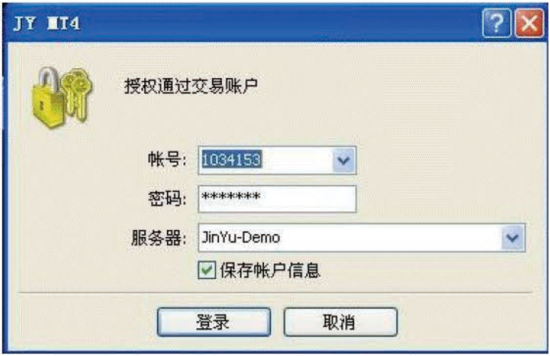

授权通过交易账户

帐号: 1034153

密码: *******

服务器: JinYu-Demo

☑ 保存帐户信息

Thank You !

谢谢大家！

香港金裕黄金

香港金裕黄金

第二节

MT4常用版块

- 菜单栏
- 工具栏
- 商品信息区
- 导航区
- 图表窗口
- 交易终端

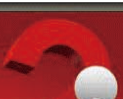

- 菜单栏位于平台界面的最上方；
- 包括文件、显示、插入、图表、工具、窗口、帮助七块内容；

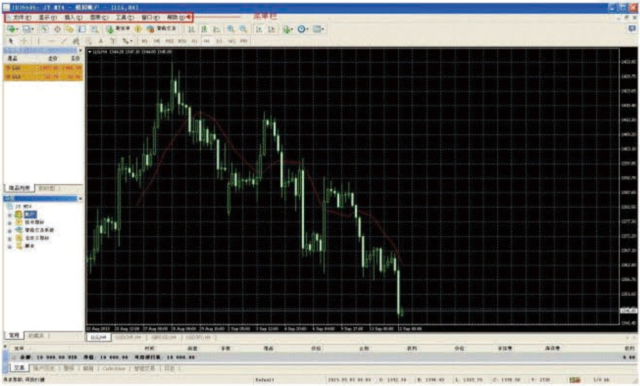
文件(F)
显示(V)
插入(I)
图表(C)
工具(T)
窗口(W)
帮助(H)
菜单栏

- 工具栏位于菜单栏下方，帮助交易者进行快速操作；
- 平台默认显示常用工具的快捷按钮，也可根据个人喜好进行调整修改；

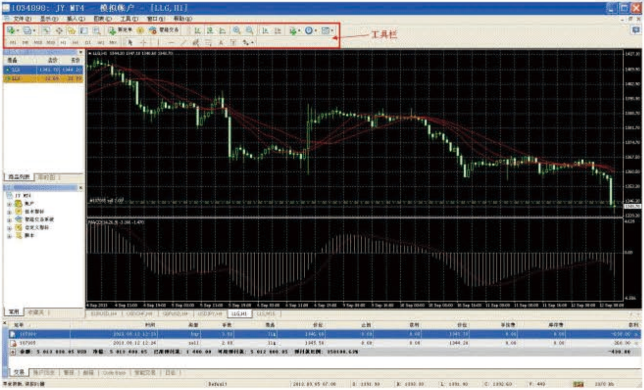
1034898: JY MT4 - 模拟帐户 - [LLG,H1]
工具栏

- ➢商品信息区位于平台界面的左侧上半区，包含商品列表与即时报价内容；
- ➢帮助交易者即时了解商品价格以及快速进行下单交易；

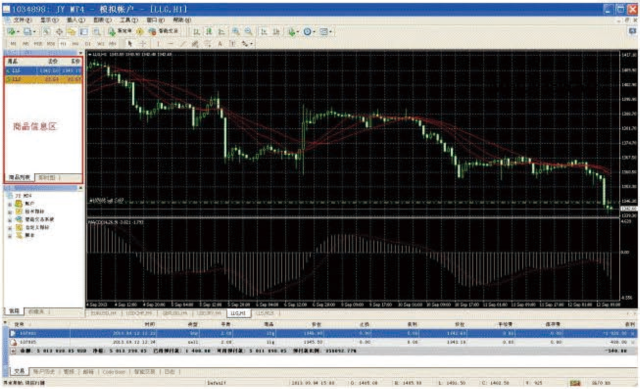
1034898: JY MT4 - 模拟帐户 - [LLG,H1]
商品
卖价
买价
商品信息区

香港金裕黄金

- ➢导航区位于商品信息区下方；
- ➢显示帐户信息及各种类型的技术指标；

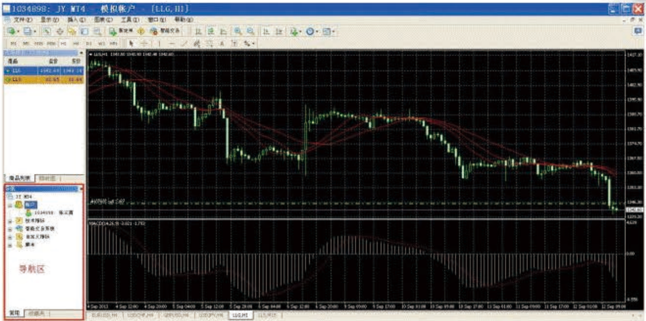
1034898: JY MT4 - 模拟帐户 - [LLG,H1]
商品
卖价
买价
导航区

香港金裕黄金

- ➢图表窗口位于平台中心，占据最大的空间；
- ➢行情走势与技术指标全部显示在这区域，分析方向就靠它；

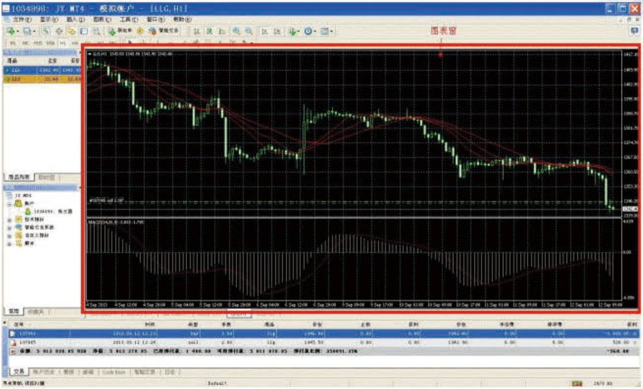
1034898: JY MT4 - 模拟帐户 - [LLG,H1]
文件(F) 显示(V) 插入(I) 图表(C) 工具(T) 窗口(W) 帮助(H)
图表窗

香港金裕黄金

- ➢交易终端位于平台界面的最下方，包含帐户交易信息、历史交易等内容；
- ➢可查看帐户资金、持仓单信息、历史交易记录及邮件等内容；

1034898: JY MT4 - 模拟帐户 - [LLG,H1]
文件(F) 显示(V) 插入(I) 图表(C) 工具(T) 窗口(W) 帮助(H)

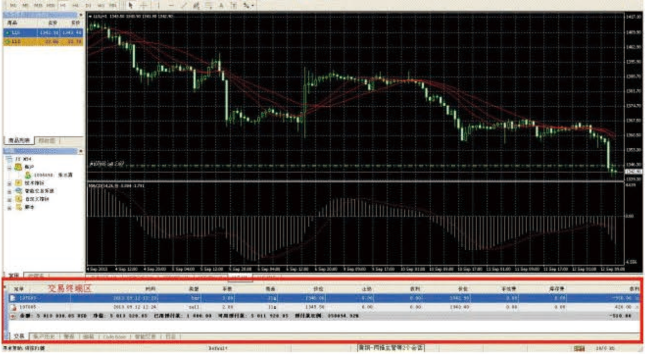

谢谢大家！

香港金裕黄金

第三节

图表设置

- ➢图表类型
- ➢图表设置
- ➢查看图表
- ➢添加技术指标
- ➢指标参数设置
- ➢辅助工具

➤图表类型分三种：柱状图、蜡烛图、折线图，工具栏有三个按钮进行选择；

➤选择个人喜好的图表类型，东方人喜欢用蜡烛图，西方人较喜好柱状图；

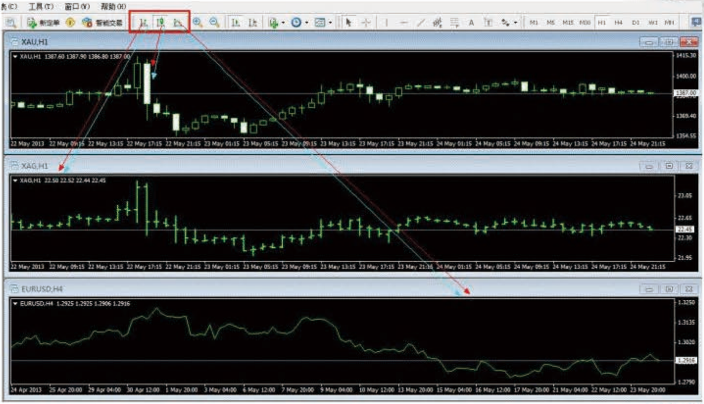
表(C)
工具(T)
窗口(W)
帮助(H)
新定单
智能交易
XAU,H1
XAU,H1 1387.60 1387.90 1386.80 1387.00
XAG,H1
XAG,H1 22.50 22.52 22.44 22.45
EURUSD,H4
EURUSD,H4 1.2925 1.2925 1.2906 1.2916

➤点击菜单栏“图表”或在图表窗口里点右键选“属性”、也或者是在工具栏上进行图表设置，将图表设置为个人喜好的风格；

➤使用个人喜好的图表风格，让自己赏心悦目，并能快速的分析出行情趋势

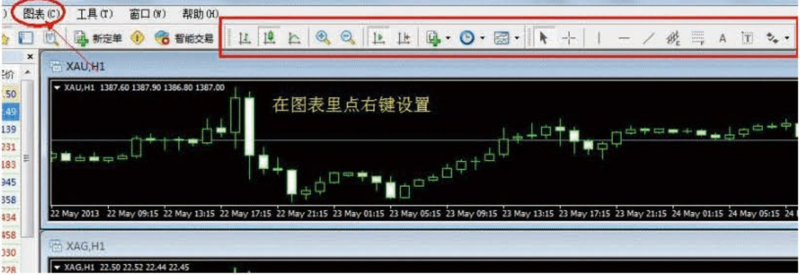
图表(C)
工具(T)
窗口(W)
帮助(H)
新定单
智能交易
XAU,H1
XAU,H1 1387.60 1387.90 1386.80 1387.00
XAG,H1
XAG,H1 22.50 22.52 22.44 22.45

在图表里点右键设置

➢使用工具栏上的时段按钮可查看不同时间周期的行情走势，也可点击“放大缩小、平移、滚动”查看图表；在左下角可查看不同的图表窗口；

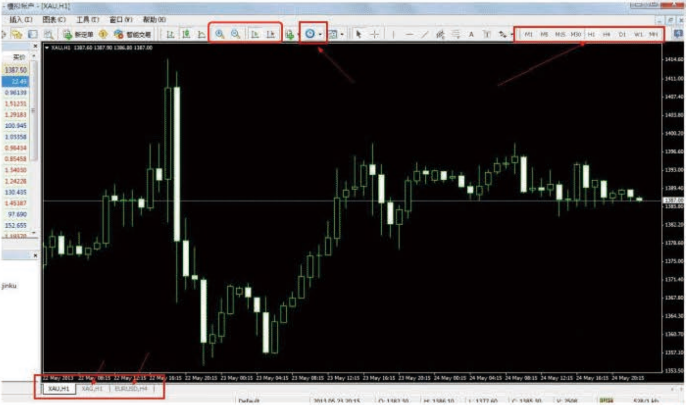
模拟账户 - [XAU,H1]
插入(I)
图表(C)
工具(T)
窗口(W)
帮助(H)
新定单
智能交易
M1 M5 M15 M30 H1 H4 D1 W1 MN
买价
jinku
XAU,H1
XAG,H1
EURUSD,H4
Default

- 选择菜单栏“插入”技术指标或点击工具栏里的“技术指标”按钮，添加个人喜好的技术指标；
- 常用的技术指标分为“趋势指标”与“震荡指标”两大类；

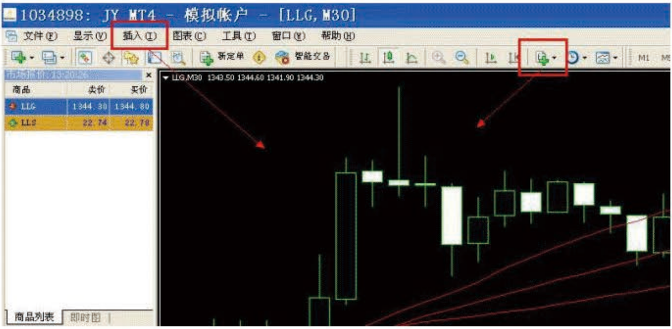

1034898: JY MT4 - 模拟帐户 - [LLG,M30]

文件(F)
显示(V)
插入(I)
图表(C)
工具(T)
窗口(W)
帮助(H)
新定单
智能交易
M1

商品	卖价	买价
LLG	1344.30	1344.80
LLS	22.74	22.78

LLG,M30 1343.50 1344.60 1341.90 1344.30

商品列表
即时图

- 插入指标时、或双击指标弹出指标窗口可查看指标的参数；
- 根据个人需要将指标参数进行设置，包括时间周期、类型、颜色、线条粗细等参数都可进行修改；

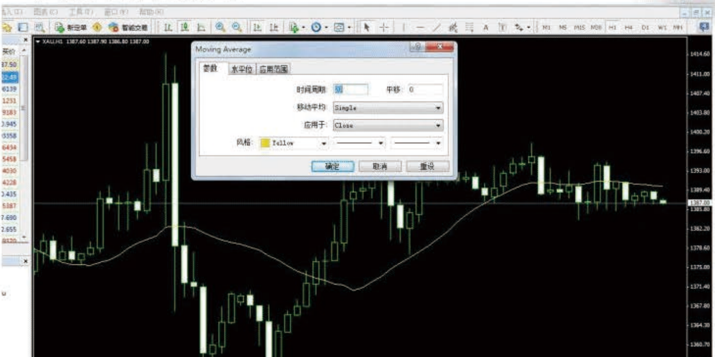

Moving Average

参数
水平位
应用范围
确定
取消
重设
新定单
智能交易

时间周期: 50
平移: 0
移动平均: Single
应用于: Close
风格: Yellow

- 在菜单栏“插入”或工具栏里都可以运用辅助工具进行图表分析；
- 辅助工具抱括：趋势线、水平线、黄金分割线、通道、文字标签、各种图形及箭头符号等；

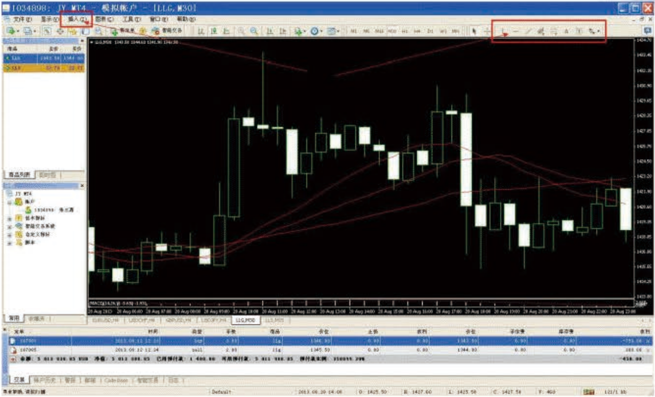
1034898: JY MT4 - 模拟帐户 - [LLG,M30]
文件(F)
显示(V)
插入(I)
图表(C)
工具(T)
窗口(W)
帮助(H)

谢谢大家！

香港金裕黄金

香港金裕黄金

第四节

下单交易

- ➢建仓
- ➢市价单、挂单
- ➢设置止损、止盈
- ➢挂单交易类型
- ➢平仓

- ➢双击商品信息区弹出下定单窗口；
- ➢点击工具栏“新定单”按钮弹出下定单窗口；

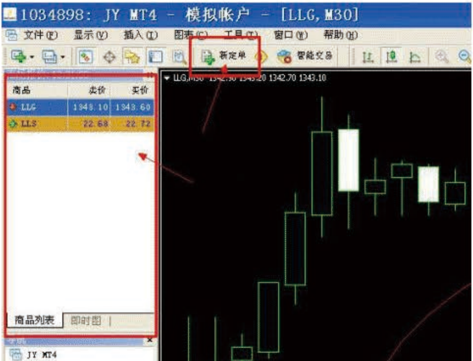

1034898: JY MT4 - 模拟帐户 - [LLG,M30]
文件(F)
显示(V)
插入(I)
图表(C)
工具(T)
窗口(W)
帮助(H)
新定单
智能交易
LLG,M30 1342.90 1343.20 1342.70 1343.10
商品列表
即时图
JY MT4

商品	卖价	买价
LLG	1343.10	1343.60
LLS	22.68	22.72

账户
1034898: 张三嵩
技术指标

香港金裕黄金

- ➢弹出下定单窗口后，在交易类型处选择“即时成交”或“挂单交易”
- ➢市价单：是以现时价格即时下单成交，选即时成交；
- ➢挂单：是以高于（或低于）现价的指定价格成交，选挂单交易；
- ➢下单前请留意商品、手数、价格、方向等是否相符号

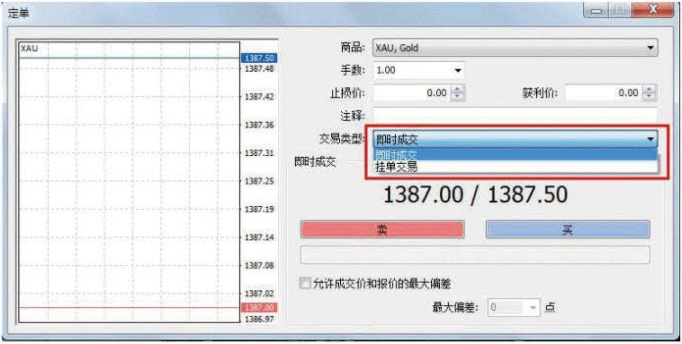
XAU
1387.50
1387.48
1387.42
1387.36
1387.31
1387.25
1387.19
1387.14
1387.08
1387.02
1387.00
1386.97
卖
买

定单

商品: XAU, Gold

手数: 1.00

止损价: 0.00　获利价: 0.00

注释:

交易类型: 即时成交

即时成交

挂单交易

即时成交

1387.00 / 1387.50

□ 允许成交价和报价的最大偏差

最大偏差: 0 点

香港金裕黄金

➢建仓前设置

下单前可在定单窗口里先设好止损止盈再确认建仓，这是较安全的下单方法，防止刚下单时行情急速反向大幅波动；

定单

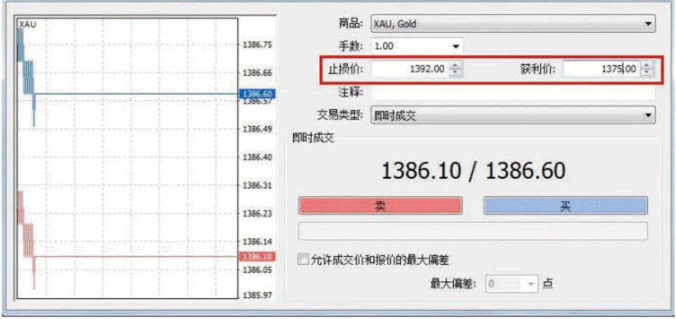
XAU
1386.75
1386.66
1386.60
1386.57
1386.49
1386.40
1386.31
1386.23
1386.14
1386.10
1386.05
1385.97

商品: XAU, Gold

手数: 1.00

止损价: 1392.00　获利价: 1375.00

注释:

交易类型: 即时成交

即时成交

1386.10 / 1386.60

卖
买

☐ 允许成交价和报价的最大偏差

最大偏差: 0 点

➤建仓后设置

下单后可在交易终端里，双击持仓单的止损获利价弹出定单窗口，再设置止损止盈，这是短线单抢时间抢价位的一般做法，建仓后再设置止损止盈；

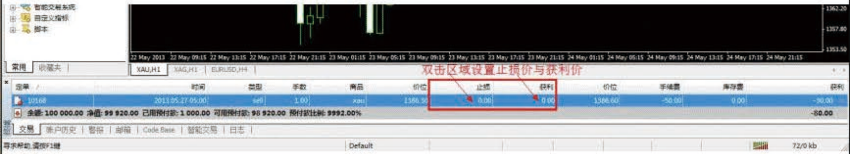
智能交易系统
自定义指标
脚本
常用
收藏夹
1362.20
1357.80
1353.50
22 May 2013
22 May 09:15
22 May 13:15
22 May 17:15
22 May 21:15
23 May 01:15
23 May 05:15
23 May 09:15
23 May 13:15
23 May 17:15
23 May 21:15
24 May 01:15
24 May 05:15
24 May 09:15
24 May 13:15
24 May 17:15
24 May 21:15
XAU,H1
XAG,H1
EURUSD,H4

双击区域设置止损价与获利价

定单 /	时间	类型	手数	商品	价位	止损	获利	价位	手续费	库存费	获利
10168	2013.05.27 05:00	sell	1.00	xau	1386.30	0.00	0.00	1386.60	-50.00	0.00	-30.00
余额: 100 000.00 净值: 99 920.00 已用预付款: 1 000.00 可用预付款: 98 920.00 预付款比例: 9992.00%											-80.00

交易
账户历史
警报
邮箱
Code Base
智能交易
日志
寻求帮助,请按F1键
Default
72/0 kb

➢buy limit

限价买进，是指低于现价的价格挂单买进的交易指令；

是交易人认为价位跌到某个程度，买入比较安全；

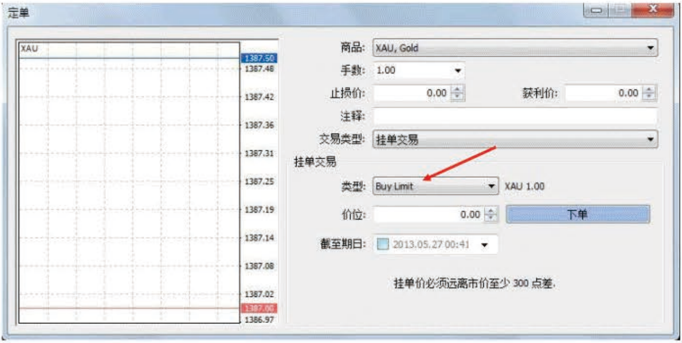
定单
XAU
1387.50
1387.48
1387.42
1387.36
1387.31
1387.25
1387.19
1387.14
1387.08
1387.02
1387.00
1386.97
下单

商品: XAU, Gold

手数: 1.00

止损价: 0.00　获利价: 0.00

注释:

交易类型: 挂单交易

挂单交易

类型: Buy Limit　XAU 1.00

价位: 0.00

截至期日: ☐ 2013.05.27 00:41

挂单价必须远离市价至少 300 点差.

➢sell limit

限价卖出，是指高于现价的价格挂单卖出的交易指令；

是交易人认为价位涨到某个程度，卖出比较安全；

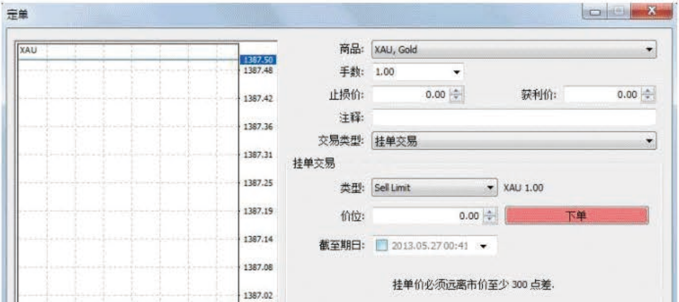
定单
XAU
1387.50
1387.48
1387.42
1387.36
1387.31
1387.25
1387.19
1387.14
1387.08
1387.02
下单

商品: XAU, Gold

手数: 1.00

止损价: 0.00　获利价: 0.00

注释:

交易类型: 挂单交易

挂单交易

类型: Sell Limit　XAU 1.00

价位: 0.00

截至期日: ☐ 2013.05.27 00:41

挂单价必须远离市价至少 300 点差.

1387.00
1386.97

➢buy stop

止损买进，是指高于现价的价格挂单买进的交易指令；

是交易人认为当价位突破某个压力位时，确认突破上涨，故此买入；

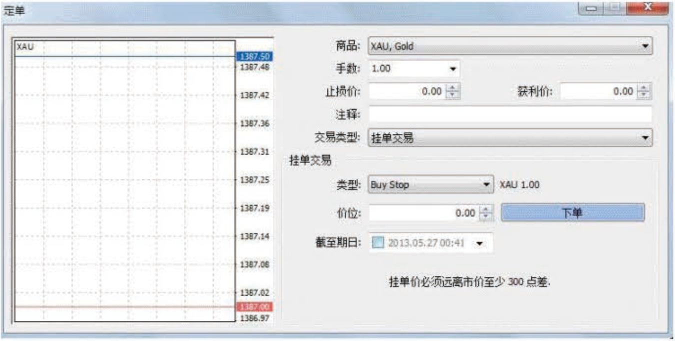
定单
XAU
1387.50
1387.48
1387.42
1387.36
1387.31
1387.25
1387.19
1387.14
1387.08
1387.02
1387.00
1386.97
下单

商品: XAU, Gold

手数: 1.00

止损价: 0.00　获利价: 0.00

注释:

交易类型: 挂单交易

挂单交易

类型: Buy Stop　XAU 1.00

价位: 0.00

截至期日: 2013.05.27 00:41

挂单价必须远离市价至少 300 点差.

➢sell stop

止损卖出，是指低于现价的价格挂单卖出的交易指令；

是交易人认为当价位跌穿某个支撑位时，确认下跌趋势启动，故此买入；

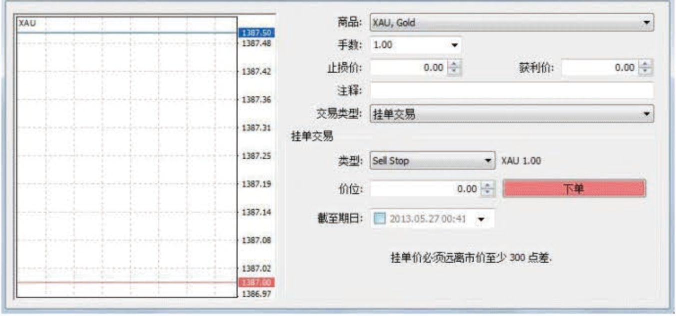
XAU
1387.50
1387.48
1387.42
1387.36
1387.31
1387.25
1387.19
1387.14
1387.08
1387.02
1387.00
1386.97

商品: XAU, Gold

手数: 1.00

止损价: 0.00　获利价: 0.00

注释:

交易类型: 挂单交易

挂单交易

类型: Sell Stop　XAU 1.00

价位: 0.00

下单

截至期日: 2013.05.27 00:41

挂单价必须远离市价至少 300 点差.

双击持仓单的红色方框区域，弹出定单窗口，点击“平仓”按钮即可

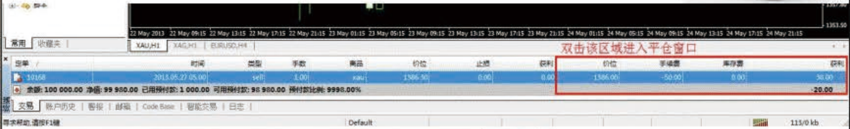
常用
收藏夹
22 May 2013
22 May 09:15
22 May 13:15
22 May 17:15
22 May 21:15
23 May 01:15
23 May 05:15
23 May 09:15
23 May 13:15
23 May 17:15
23 May 21:15
24 May 01:15
24 May 05:15
24 May 09:15
24 May 13:15
24 May 17:15
24 May 21:15
1353.50
XAU,H1
XAG,H1
EURUSD,H4
交易
账户历史
警报
邮箱
Code Base
智能交易
日志
Default
115/0 kb

双击该区域进入平仓窗口

定单 /	时间	类型	手数	商品	价位	止损	获利	价位	手续费	库存费	获利
10168	2013.05.27 05:00	sell	1.00	xau	1386.30	0.00	0.00	1386.00	-50.00	0.00	30.00
余额: 100 000.00 净值: 99 980.00 已用预付款: 1 000.00 可用预付款: 98 980.00 预付款比例: 9998.00%											-20.00

寻求帮助,请按F1键

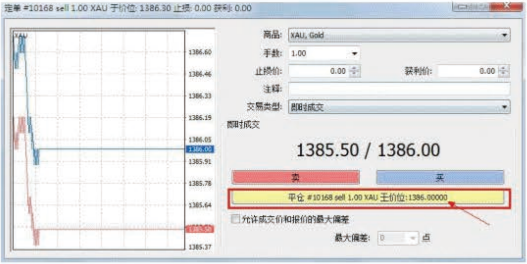
XAU
1386.60
1386.46
1386.33
1386.19
1386.05
1386.00
1385.91
1385.78
1385.64
1385.50
1385.37

定单 #10168 sell 1.00 XAU 于价位: 1386.30 止损: 0.00 获利: 0.00

商品: XAU, Gold

手数: 1.00

止损价: 0.00　获利价: 0.00

注释:

交易类型: 即时成交

即时成交

1385.50 / 1386.00

卖
买

平仓 #10168 sell 1.00 XAU 于价位:1386.00000

□ 允许成交价和报价的最大偏差

最大偏差: 0 点

谢谢大家！

：香港金裕黃金